

#### INLEIDING

Brand in appartementsgebouwen levert echte veiligheidsproblemen op. Hoe kunnen we bewoners beschermen?

Hoe voorkomen dat hun gebouw een dodelijke valstrik wordt?

Het belang van dit risico is niet ontsnapt aan de aandacht van de wetgever, die er rekening mee heeft gehouden bij de veiligheidseisen die aan nieuwe gebouwen worden gesteld.

Maar al te vaak zijn de aanbevolen brandbeveiligingsmaatregelen in de loop der jaren soms afgebroken of gewoonweg ondoeltreffend geworden.

Wat valt er te zeggen over oudere gebouwen die bij de bouw niet aan zulke strenge eisen waren onderworpen?

Als eigenaar of beheerder van appartementsgebouwen moet u bewust zijn van de problematiek. U kunt aansprakelijk worden gesteld in geval van een schadegeval.

Geconfronteerd met de veelvuldige gevallen en situaties en de complexiteit van de wetgeving, stelt ANPI, een actor in de preventie van brand en diefstal, voor om tijdens deze studievoormiddag de belangrijkste parameters en basisprincipes van de brandveiligheid in appartementsgebouwen te benadrukken.

Het ANPI-dossier DTD 169 « Gids voor eigenaars en beheerders van appartementsgebouwen » zal als leidraad dienen voor de presentaties.

Brandveiligheid in residentiële gebouwen is een zaak van ons allemaal !

#### BENT U BETROKKEN ?

Als eigenaars, beheerders of huurders van appartementsgebouwen, syndicus van gebouwen, technische beheerders, preventieadviseurs, veiligheidsadviseurs, verzekeraars, verzekeringsmakelaars, preventieadviseurs voor noodgevallen, brandweerkorpsen, installateurs van beschermingsmiddelen, administraties, of iedereen die zich bezighoudt met brandveiligheid in appartementsgebouwen, zal deze halve studiedag van ANPI voor u de beheersing van brandrisico's in residentiële gebouwen aan de orde stellen.

#### PRIJS: €150 EXCL. BTW

Inbegrepen:

- de informatiesessie
- het FSA Magazine met ons nieuw Technisch Dossier DTD 169: « Gids voor eigenaars en beheerders van appartementsgebouwen » ter waarde van €59 excl. Btw
- de slides van de uiteenzettingen
- de broodjeslunch

Mogelijke kortingen: zie inschrijvingsformulier op de keerzijde.

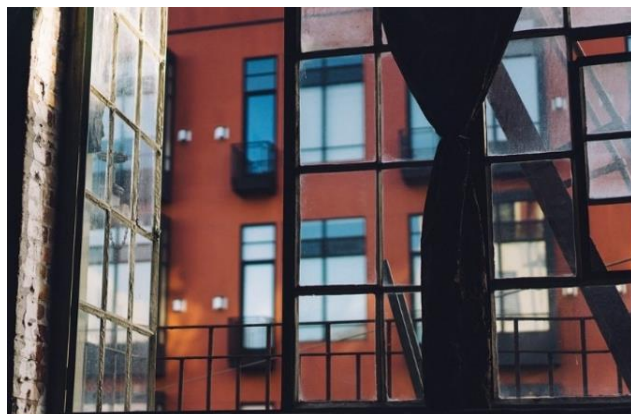

#### PROGRAMMA

- 08u30 **Onthaal**
- 08u45 **Inleiding**
- 09u00 **Regelgevende en normatieve aspecten op dit gebied.**  
Jan de Saedeleer, Algemene Directie Veiligheid & Preventie  
Directie brandpreventie  
FOD Binnenlandse Zaken
- 09u30 **DTD 169 Gids van brandveiligheid – De essentiële aspecten.**  
Luc De Ketelaere, ANPI
- 10u00 Pauze
- 10u15 **De technische audit van de mede-eigendom**  
Marc Guilmot, CEO Immopass
- 11u00 **Feedback vanuit ervaring**  
Brandweer
- 11u30 **Feedback vanuit ervaring**  
Verzekeraar
- 12u00 Vragen & antwoorden
- 12u30 Lunch sandwiches

#### LOCATIE

Holiday Inn Express Gent  
Akkerhage 2  
B-9000 GENT

#### ROUTEBSCHRIJVING

- Komende van Brussel: E40 richting Gent-Oostende. Dan E17 richting Antwerpen. Blijf rechts. Neem na 500m afrit nr.9 H-UZ Gent. Aan de verkeerslichten links en na 100m rechts de parking op.
- Komende van Oostende: E40 richting Brussel. Dan E17 richting Antwerpen. Na 500m afrit nr. 9 H-UZ Gent. Aan de verkeerslichten links en na 100m rechts de parking op.
- Komende van Antwerpen: E17 richting GENT, blijf op het rijvak richting OOSTENDE, (niet Gent-Centrum) en neem afrit nr. 9 H-UZ Gent. Rij links en volg R4 ZELZATE. Over de brug ziet u het hotel aan de rechterzijde.

# INSCHRIJVINGSFORMULIER

BRANDBEVEILIGING IN APPARTEMENTSGEBOUWEN

02/04/2020 – GENT



## OVER ANPI VZW

ANPI vzw is ontstaan uit de verzekerings- en industriesector, en heeft tot doel brand en diefstal te voorkomen. Het is een vereniging zonder winstoogmerk waarvan de missie erin bestaat de bestaande goede preventiepraktijken te bevorderen en gedragsregels vast te leggen bij gebrek aan officiële teksten. ANPI zet zich in om de betrouwbaarheid van producten, installaties en aanverwante diensten via inspecties, laboratoriumproeven en certificatie te garanderen.



Bevestiging van uw deelname :

- via email : [imc@anpi.be](mailto:imc@anpi.be)
  - online, via onze site : <https://www.anpi.be/nl/evenementen>
- Om online te bestellen, vraag uw kortingscode aan via [imc@anpi.be](mailto:imc@anpi.be).

Naam : ..... Voornaam : .....

Functie : ..... Bedrijf : .....

Adres : .....

Telefoon : ..... GSM : .....

E-mail : .....

Facturatieadres : .....

Facturatie e-mail : .....

BTW : BE.....

schrijft zich in voor de studievoormiddag van 02/04/2020 en verbindt zich ertoe de registratiekosten vooraf te betalen.

### ANPI vzw

Granbonpré 1  
Parc scientifique Fleming  
1348 Louvain-la-Neuve  
België

IBAN : BE11 0014 9325 1948  
Mededeling : Halve studiedag 02 april 2020 + Naam en voornaam  
Bedrag : € 181,50 incl. btw

Een bevestiging van de inschrijving en de factuur worden u per e-mail toegestuurd na ontvangst van uw betaling.

Heeft een korting (niet cumuleerbaar) van:

- 15% als « Expert »-abonnee
- 10% als lid van ANPI vzw
- 50% als lid van een hulpverleningszone of politiezone
- 10% als student

Datum : ..... Handtekening: .....

Annuleringsvoorwaarden: De annulatie dient ons ten laatste 4 werkdagen voor het evenement per e-mail ([imc@anpi.be](mailto:imc@anpi.be)) te worden meegedeeld om terugbetaald te worden. Na deze periode behoudt ANPI zich het recht voor om 50 euro aan administratie- en cateringkosten in rekening te brengen, behalve op vertoon van een medisch attest (uiterlijk op de dag van het evenement verstuurd naar [imc@anpi.be](mailto:imc@anpi.be)).

In het kader van de AVG (of GDPR) kunt u ons databeheerbeleid bekijken op [www.anpi.be](http://www.anpi.be). Als u niet op de hoogte wilt blijven van onze activiteiten, kunt u zich afmelden (stuur « Unsubscribe » naar [imc@anpi.be](mailto:imc@anpi.be)).